PLAN LOCAL D'URBANISME INTERCOMMUNAL

ENTRE BEAUCE & PERCHE
COMMUNAUTÉ DE COMMUNES

Prescription de l'élaboration la révision du Plui le 25 janvier 2016 Projet de Plui arrêté le 13 mars 2020 **Projet de Plui approuvé le 14 décembre 2020**	Vu pour être annexé à la délibération du conseil communautaire du 14 décembre 2020 approuvant le plan local d'urbanisme intercommunal Le président, Philippe Schmit

RÈGLEMENT - DOCUMENT GRAPHIQUE
plan de zonage des parties urbanisées - Courville-sur-Eure

Date :	Phase :	Échelle :	Pièce n°
23 novembre 2020	Approbation	1 / 2 000	-

CC Entre Beauce & Perche, 2 rue du pavillon, 28120 Illiers Combray
Tél 02 37 24 38 47 / contact@entrebeauceetperche.fr
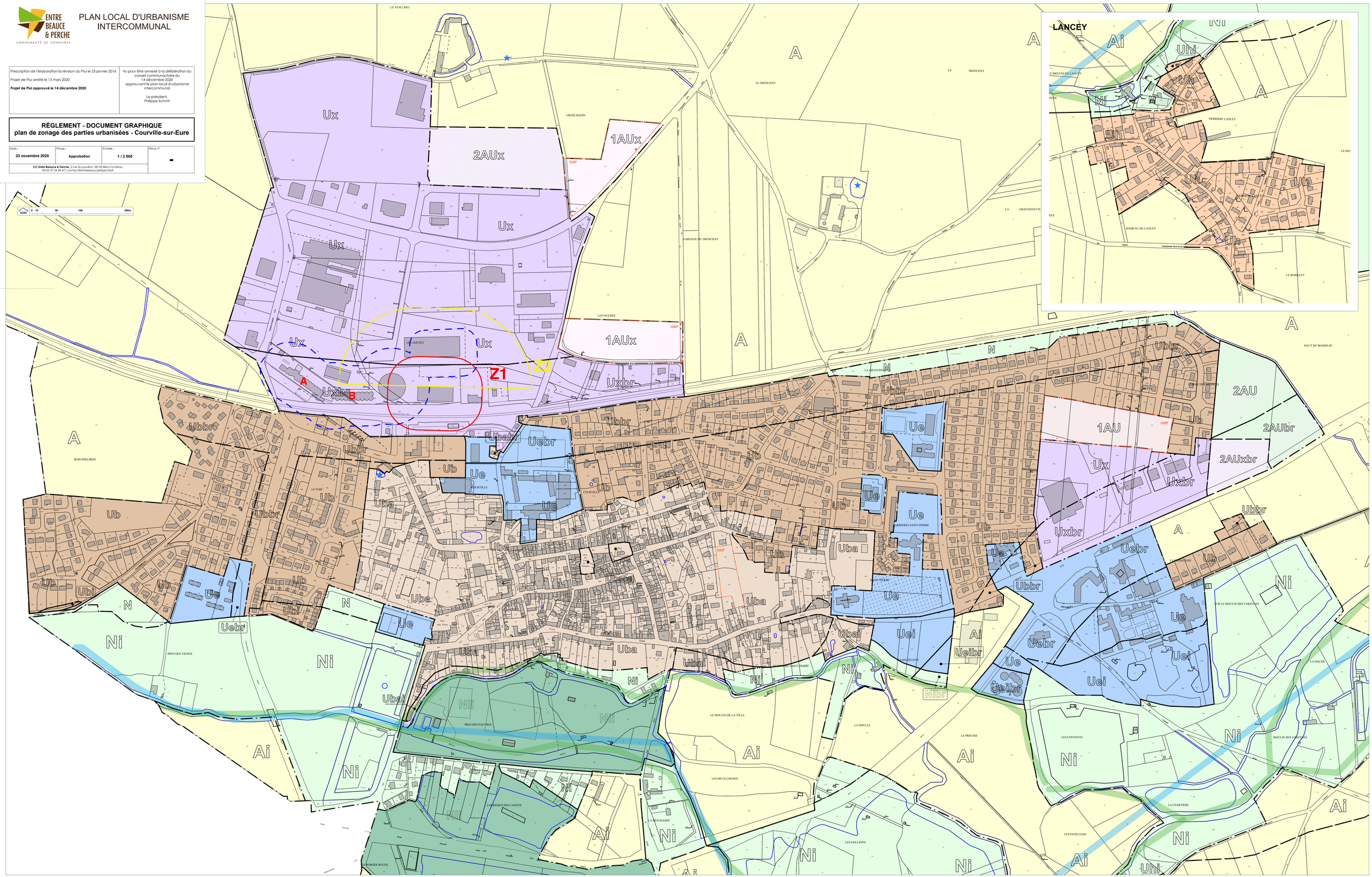
NORD 0 10 50 100 200m